- Cambio di velocità ad assi paralleli - Esempio

Codice : GP2 / 280 / DS / 2V / 12 - 24 / EN / B3 (speciale)

Descrizione : Cambio di velocità ad assi paralleli, due stadi di riduzione a fasce maggiorate.

Potenza nominale : 146kW / 1200 giri/min'

Potenza termica : 160kW

Coppia nominale in uscita : 27886Nm

Rapporti di trasmissione reali : 11.89 – 24.230
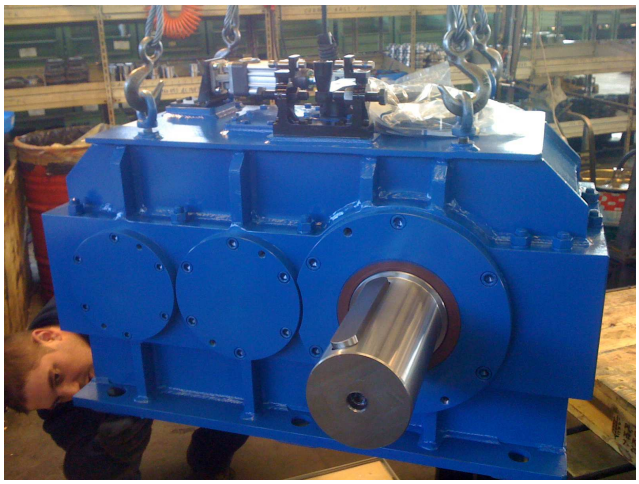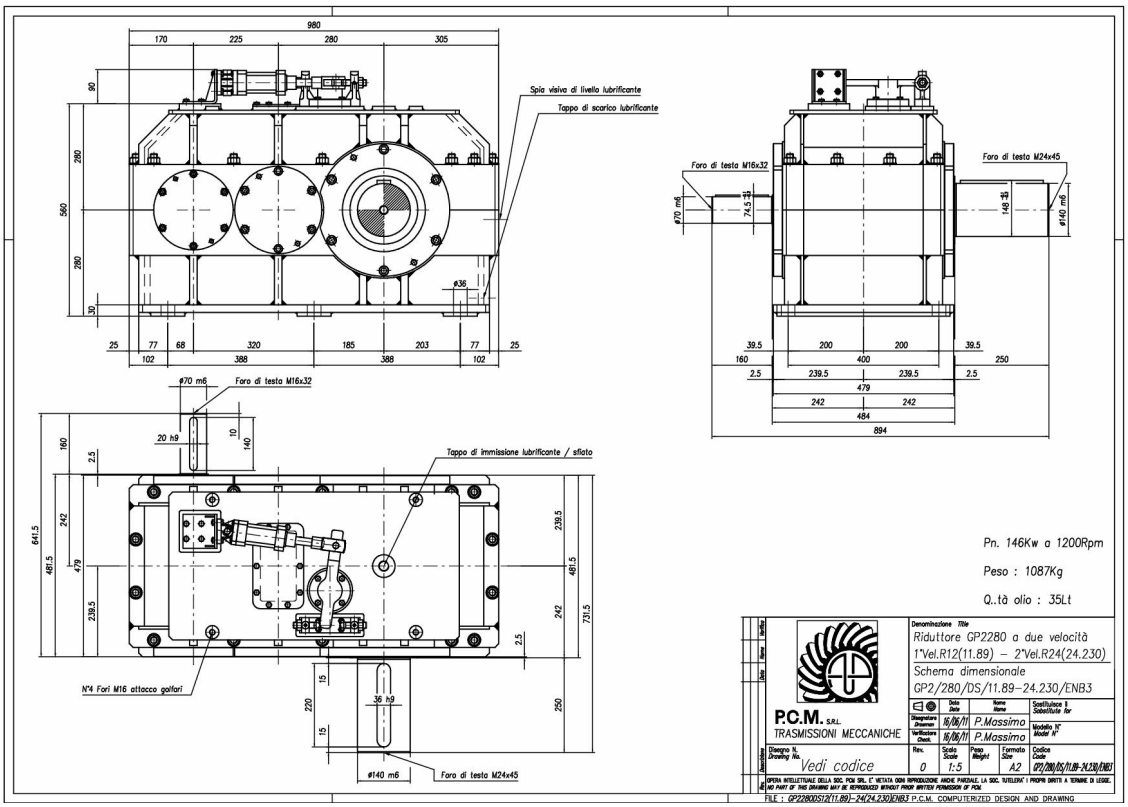
Settore di utilizzo : lavorazione della lamiera